

GEOMETRICKÝ PLÁN pro <i>rozdělení pozemku</i> <i>vymezení rozsahu věcného břemene k části pozemku</i>	Geometrický plán ověřil úředně oprávněný zeměměřický inženýr:	Stejnopis ověřil úředně oprávněný zeměměřický inženýr:
	Jméno, příjmení: <i>Ing. Blanka Pavlů</i>	Jméno, příjmení:
	Číslo položky seznamu úředně oprávněných zeměměřických inženýrů: <i>1776/98</i>	Číslo položky seznamu úředně oprávněných zeměměřických inženýrů:
	Dne: <i>19.12.2023</i> Číslo: <i>63/2023</i>	Dne: Číslo:
Náležitosti a přesnosti odpovídá právním předpisům.	Tento stejnopis odpovídá geometrickému plánu v elektronické podobě uloženému v dokumentaci katastrálního úřadu.	
Vyhotovitel: <i>Povodí Moravy, s.p. Dřevařská 11 602 00 Brno IČ: 70890013</i>	Katastrální úřad souhlasí s očíslováním parcel.	
Číslo plánu: <i>3191-183/2023</i>	Ověření stejnopisu geometrického plánu v listinné podobě.	
Okres: <i>Jindřichův Hradec</i>		
Obec: <i>Dačice</i>		
Kat. území: <i>Dačice</i>		
Mapový list: <i>Dačice 3-2/11, Dačice 3-1/33</i>		
Dosavadním vlastníkům pozemků byla poskytnuta možnost seznámit se v terénu s průběhem navrhovaných nových hranic, které byly označeny předepsaným způsobem: <i>viz seznam souřadnic</i>		

VÝKAZ DOSAVADNÍHO A NOVÉHO STAVU ÚDAJŮ KATASTRU NEMOVITOSTÍ

Dosavadní stav				Nový stav										
Označení pozemku parc. číslem	Výměra parcely		Druh pozemku	Označení pozemku parc. číslem	Výměra parcely		Druh pozemku	Typ stavby	Způsob určení vymeř	Porovnání se stavem evidence právních vztahů				
	ha	m ²	Způsob využití		ha	m ²	Způsob využití	Způsob využití		Díl přechází z pozemku označeného v katastru nemovitostí	Číslo listu vlastnictví	Výměra dluhu		Označení dluhu
							ha					m ²		
192	1	40	<i>ostat.pl. jiná plocha</i>	192	83	<i>ostat.pl. ostat.komunikace</i>			2	192	1912		83	
193	4	11	zahrada	193/3	2	84	<i>ostat.pl. manipulační pl.</i>		2	193	1912	2	84	
				193/4	1	27	<i>ostat.pl. ostat.komunikace</i>		2	193	1912	1	27	
194/1	3	48	zast. pl.	194/1	3	20	zast. pl.	<i>bez čp/če obč.vyb</i>	2	194/1	1912	3	20	
				194/9		28	<i>ostat.pl. ostat.komunikace</i>		2	194/1	1912		28	
194/2		21	<i>ostat.pl. jiná plocha</i>	194/2		13	<i>ostat.pl. ostat.komunikace</i>		2	194/2	1912		13	
				194/8		1	<i>ostat.pl. ostat.komunikace</i>		2	194/2	1912		1	
				194/10		7	<i>ostat.pl. manipulační pl.</i>		2	194/2	1912		7	
195/1	2	73	<i>ostat.pl. manipulační pl.</i>	195/1	2	15	<i>ostat.pl. manipulační pl.</i>		2	195/1	1912	2	15	
				195/4		58	<i>ostat.pl. ostat.komunikace</i>		2	195/1	1912		58	
196/1	9	91	<i>ostat.pl. manipulační pl.</i>	196/1	4	15	<i>ostat.pl. manipulační pl.</i>		2	196/1	1912	4	15	
				196/10		87	<i>ostat.pl. ostat.komunikace</i>		2	196/1	1912		87	
				196/11	2	87	<i>ostat.pl. ostat.komunikace</i>		2	196/1	1912	2	87	
				196/12	2	02	<i>ostat.pl. ostat.komunikace</i>		2	196/1	1912	2	02	
201/3		99	<i>ostat.pl. ostat.komunikace</i>	201/3	2	05	<i>ostat.pl. ostat.komunikace</i>		2	201/3 192 203/2	10001 1912 10001		99 58 48	celá a celá
												2	05	
203/2		48	<i>ostat.pl. ostat.komunikace</i>	zaniká										
2006/2		5	<i>ostat.komunikace vodní pl.</i>	zaniká										
2007/3	2	25	travní p.	2007/3	2	45	<i>ostat.pl. ostat.komunikace</i>		0	2007/3 2006/2 2007/4	1912 1912 1912	2	25 5 15	celá celá celá
												2	45	
2007/4		15	travní p.	zaniká										
	*1)	25	76			25	77							
*1) Rozdíl v součtu výměr v důsledku zaokrouhlení číselně určených výměr podle § 82 odst. 2 katastrální vyhlášky.														
Věcné břemeno										191/4	3676			
Druh břemene: dle listiny														
Oprávněný: dle listiny														

Seznam souřadnic (S-JTSK)

Číslo bodu	Souřadnice pro zápis do KN		kód kv.	Poznámka
	Y	X		
731-5	684720.59	1163968.88	3	roh budovy
731-6	684717.98	1163971.35	3	roh budovy
898-1	684675.62	1163992.49	3	plot kovový
1254-242	684729.39	1163948.59	3	barva – dočasně dle § 91 odst. 2 KV
1254-264	684717.58	1163986.66	3	–"
1254-273	684714.19	1164004.37	3	–"
1254-277	684705.31	1164013.70	3	–"
2017-59	684718.16	1163985.95	3	–"
2017-62	684721.37	1163942.97	3	–"
2491-21	684735.91	1163954.32	3	–"
2808-6	684700.49	1163960.49	3	nedostupný
2808-9	684714.16	1163937.21	3	roh zděného plotu
1	684714.15	1164001.71	3	barva – dočasně dle § 91 odst. 2 KV
2	684714.34	1163998.99	3	–"
3	684715.04	1163995.00	3	–"
4	684719.05	1163983.96	3	–"
5	684726.96	1163946.88	3	hrana obrubníku
6	684727.34	1163948.11	3	roh obrubníku
7	684727.38	1163949.36	3	–"
8	684727.02	1163951.10	3	–"
9	684726.51	1163952.21	3	–"
10	684725.44	1163953.47	3	–"
11	684723.69	1163954.46	3	–"
12	684721.87	1163955.03	3	roh opěrné zdi
13	684721.25	1163955.41	3	–"
14	684720.43	1163955.45	3	–"
15	684719.66	1163955.21	3	–"
16	684707.51	1163948.53	3	plot zděný
17	684722.05	1163966.32	3	roh obrubníku
18	684715.87	1163973.28	3	roh podezdívky plotu
19	684713.47	1163980.81	3	hrana podezdívky plotu
20	684712.86	1163982.75	3	hrana podezdívky plotu
21	684711.38	1163987.40	3	roh podezdívky plotu
22	684711.21	1163987.61	3	hrana podezdívky plotu
23	684703.05	1163997.71	3	plot kovový
24	684695.69	1164006.83	3	sloupek plotu
25	684664.84	1164009.22	3	barva – dočasně dle § 91 odst. 2 KV

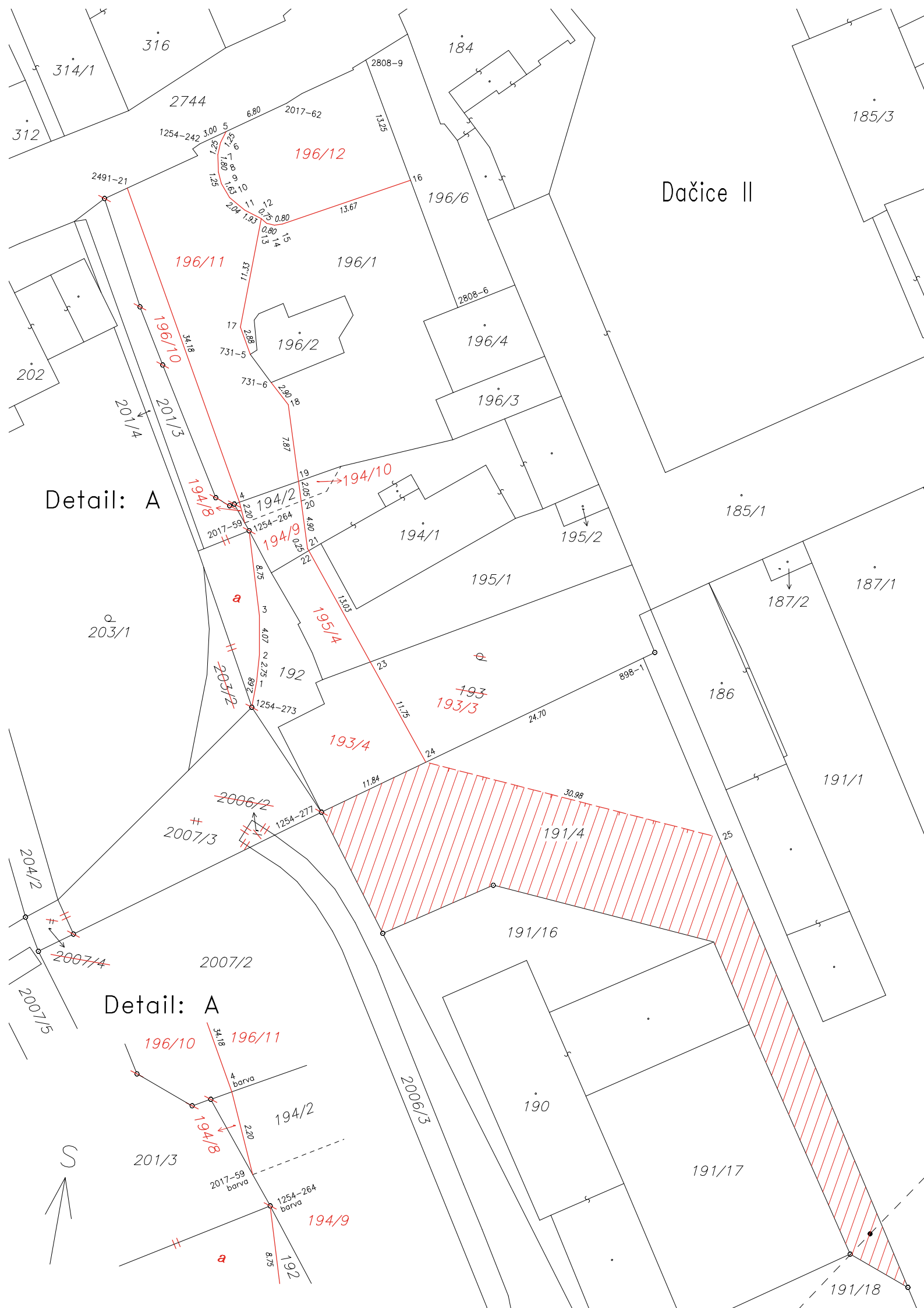

Dačice II

Detail: A

Detail: A

S